



Get the best out of your leather!

CÓMO TRATAR CUERO DURO Y ENCOGIDO DE LOS COCHES

Al restaurar el cuero viejo, a menudo nos enfrentamos con el problema del cuero duro o encogido. Hay dos razones por las que el cuero se endurece: La primera razón es el envejecimiento, la deshidratación y el secado. El cuero se vuelve más rígido y más duro con el tiempo debido a la falta de mantenimiento. No se ha vuelto a engrasar ni a utilizar durante mucho tiempo, lo que provoca una falta de movimiento de las fibras del cuero.

Otra razón puede ser por calor. En el pasado, la mayoría de las pieles para los vehículos contenían cuero curtido vegetal que se endurecen y encogen a una temperatura de unos 70°C. Hoy en día se utilizan pieles curtidas al cromo que pueden soportar temperaturas de alrededor de 90°C - 100°C. Cuanto menos se vuelva a engrasar el cuero con el mantenimiento, menor será la temperatura a la que comenzará a encogerse.

Una vez que el cuero se haya encogido, es irreversible. No hay ningún producto mágico o truco que aumente la superficie nuevamente. El endurecimiento se puede reducir un poco, pero la extensión de la superficie es imposible. Especialmente en los salpicaderos que son difíciles de quitar es un daño bastante costoso. No obstante, este tipo de cuero encogido debería tratarse con el **Aceite Ablandador Cuero COLOURLOCK** para protegerlo de la degradación y hacerlo más resistente.

Tratamiento para el cuero duro:

Primero limpie cuidadosamente el cuero con el **Limpiador Cuero Suave COLOURLOCK**.

Importante: Humedezca el cuero lo menos posible cuando lo limpie. Demasiada humedad puede dañar el cuero antiguo, por lo que se recomienda utilizar un limpiador de espuma, en lugar de uno líquido, y eliminar los residuos con un paño ligeramente húmedo. Deje secar lejos del calor y el sol antes del siguiente paso.

Las reparaciones de grietas y rotos con **Cuero Líquido COLOURLOCK** deben llevarse a cabo antes del tratamiento con el Aceite Ablandador Cuero. Esto es importante ya que el aceite ablandador tiene una base de aceite y reduce la adhesión de los materiales de reparación. Si el cuero está demasiado graso para la adhesión de los productos reparadores, estas áreas pueden abrirse de nuevo después de la aplicación del ablandador.



En cueros con una superficie lisa, la superficie se lija suavemente con **Esponja-lijas para Cuero COLOURLOCK** antes de utilizar el **Aceite Ablandador Cuero COLOURLOCK**



Con el **Aceite Ablandador Cuero COLOURLOCK**, el cuero endurecido se vuelve más flexible y se protege de roturas



Antes de renovar el color **Tinte Reparador Cuero COLOURLOCK**, las áreas deben ser desengrasadas con el **Desengrasante para Cuero COLOURLOCK**

Antes del tratamiento con el aceite ablandador, el cuero debe estar completamente seco después de la limpieza. Humedezca el cuero lo mejor posible con el aceite. El **Aceite Ablandador Cuero COLOURLOCK** es un aceite sintético puro y no estropea el cuero.

Para aplicar el **Aceite Ablandador Cuero** se puede utilizar una esponja o un paño suave. Para obtener los mejores resultados, el aceite debe aplicarse en el reverso de la piel (la capa interna de la piel). En esta superficie rugosa, el cuero es el más receptivo al tratamiento. A menos que esté planeando llevar a cabo más reparaciones de tapicería, se recomienda no retirar las tapicerías para este tratamiento ya que el cuero antiguo se puede desgarrar o romper fácilmente. En estos casos, rocíe el aceite para evitar una sobredosis (por ejemplo, con una botella en spray).

Después de la aplicación, deje reposar el cuero a temperatura ambiente durante al menos 24 horas para que el aceite tenga tiempo de absorberse completamente. No almacenar con demasiado frío ni al sol. Repita el procedimiento si es necesario. No realice más de 3 tratamientos. El cuero no debe ser "ahogado". De lo contrario, se volverá aceitoso y grasiento. Para un equipamiento completo y muy seco del vehículo, se requiere un máximo de un litro de aceite ablandador cuero y para piezas individuales de la tapicería, 250 ml.

Después del tratamiento, el cuero se vuelve a engrasar, pero todavía tiene que ser "manoseado" para que las fibras del cuero vuelvan a ser más suaves. Para ello, intente aflojar las fibras amasando el cuero con las manos. Pero tenga cuidado, ya que el cuero muy viejo y encogido puede romperse fácilmente y no se ablandará más.

Aunque el cuero nunca será tan suave como lo era antes, aún así debería ver una mejora notable. Los profesionales utilizan una herramienta de ablandamiento de cuero para ablandar el cuero (**ver vídeo**).

El aceite ablandador no puede hacer milagros. El cuero nunca volverá a ser el mismo. Pero por regla general siempre se consigue una mejora y una estabilización.

Auzolan, 16 • 20303 Irún (Guipúzcoa) - España
Tel. 943 50 40 30 • WhatsApp 633 12 40 30
info@cueroliquido.es • www.cueroliquido.es



Si no se puede lograr más éxito con el tratamiento o si el resultado no es satisfactorio, retire los residuos del aceite con un paño suave y deje reposar el cuero durante una semana antes de realizar cualquier otro tratamiento o reparación. En caso de cualquier trabajo de reparación (rellenar, pegar, tinter), desengrasar a fondo estas zonas con **Desengrasante para Cuero COLOURLOCK**.

Dependiendo del nivel de brillo del cuero, se pueden considerar dos productos para el cuidado posterior. Para el cuero mate recomendamos el **Protector para Cuero COLOURLOCK** y para el cuero más brillante, **Cera Protectora Cuero "Elephant"** una grasa de cuero conservante.

Dependiendo del uso, se debe aplicar un tratamiento de mantenimiento una o dos veces al año. Otros tratamientos con Aceite Ablandador Cuero no son necesarios.



Daño producido por el sol, el cuero fue raramente tratado con productos de cuidado y re engrasado.

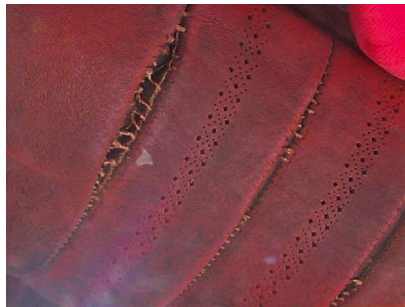

El cuero curtido vegetal se encoge al pasar unos 70°C



El cuero negro se calienta más fácil al sol. Este cuero debe ser reemplazado.

VÍDEO APLICACIÓN

<https://youtu.be/X-7ho4owwO4>

<https://youtu.be/qyfQMTcQ4gQ>